

## Ficha Técnica

### Puerta Acorazada para Entrada a Vivienda

#### 1) Modelo **F 30**

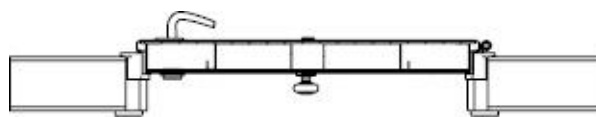
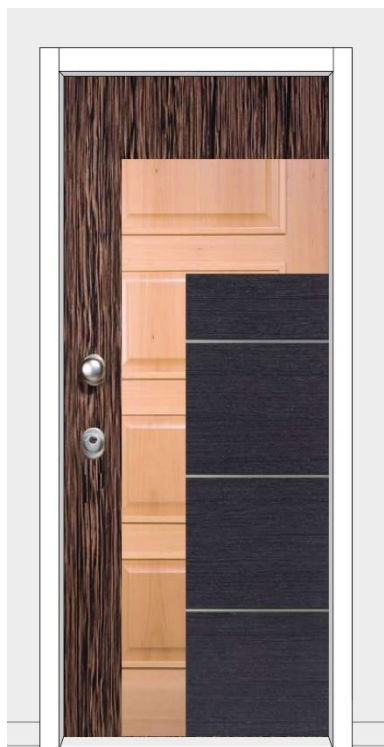

Instalación recomendada en interior

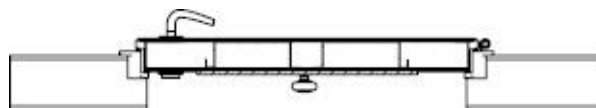

Instalación recomendada en exterior

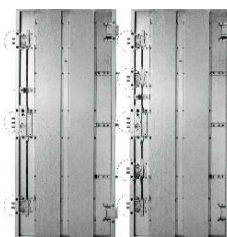

Estructuras de 86 mm espesor totalmente en acero galvanizado con sistema de cierre de 3 y 5 puntos.

Perfiles	PVC		RAL	
	Nogal	Roble	Negro mate 9011	Blanco 9003
	Wengué	Plata	Blanco	Noir Sablé
	Haya	Blanco	Marrón	Marrón Text.
	Cerezo	Marrón		Plata 9006
	Sapelly			



Oro Mate Bronce Satinado Níquel Satinado

PRESTACIONES	Modelo <b>F 30</b>	Equipamiento de Serie
--------------	--------------------	-----------------------

P1 Resistencia a la efracción EN 1627 / EN 85160	Grado 3	• Hoja de acero galvanizado
P2 Aislamiento acústico EN ISO 10140-2 ( Rw )	npd	• Perfilera de hoja y marco de acero galvanizado laminado PVC o Lacado.
P3 Resistencia al Fuego EN 1634-1 ( EI <sub>2</sub> minutos )	<b>EI<sub>2</sub> 30</b>	• Cerradura de seguridad de 3 puntos con bulones de 18 mm Ø
P4 Aislamiento térmico EN ISO 10077-1 ( Ud )	npd	• Protección antitaladro clase 7 en la cerradura y clase 4 en pz. protección cilindro
P5 Permeabilidad al aire EN 1026	npd	• Sistema de protección antitarjeta
P6 Estanquidad al agua EN 1027	npd	• Cortavientos automático embutido en la parte inferior de la hoja.
P7 Resistencia a la carga del viento EN 12211	npd	• Dos bisagras regulables en altura e inclinación
		• Tres bulones antipalanca de 18 mm Ø entre bisagras
		• La manillera consta de pomo, manivela y mirilla gran agular. Opcional
		• Cilindro de latón de 10 pines con 5 llaves definitivas y 1 de instalación
		• Limitador de apertura ( retenedor )
		• Las puertas saldrán con el perforado de mirilla y retenedor salvo indicación.
		• Paneles decorativos para puerta en interior o en exterior. Opcional



EI<sub>2</sub>30

Componente	Ejemplo de Selección Modelo <b>F 30</b>	Puerta Completa
------------	---	-----------------

1) Estructura Modelo	<table border="1" style="width:100%"> <thead> <tr> <th>Anchos</th> <th>Altos</th> <th>Cerradura</th> <th>Suplemento</th> </tr> </thead> <tbody> <tr> <td>Libre mm 724 / 804 / 904</td> <td>1954 / 2014 / 2034 / 2134</td> <td rowspan="2"><b>3 Puntos</b></td> <td>Otras medidas y acabados,</td> </tr> <tr> <td>Obra mm 836 / 916 / 1016</td> <td>2020 / 2080 / 2100 / 2200</td> <td>consultar</td> </tr> </tbody> </table>	Anchos	Altos	Cerradura	Suplemento	Libre mm 724 / 804 / 904	1954 / 2014 / 2034 / 2134	<b>3 Puntos</b>	Otras medidas y acabados,	Obra mm 836 / 916 / 1016	2020 / 2080 / 2100 / 2200	consultar	
Anchos	Altos	Cerradura	Suplemento										
Libre mm 724 / 804 / 904	1954 / 2014 / 2034 / 2134	<b>3 Puntos</b>	Otras medidas y acabados,										
Obra mm 836 / 916 / 1016	2020 / 2080 / 2100 / 2200		consultar										
	Cerradura 5 Puntos												
OPCIONAL	Puerta de dos Hojas Pivotantes Abatibles	Consultar											
	Acabados en otros RAL para perfilera												
	Acabados en otros RAL para perfilera conjunto con paneles del mismo RAL												
2) Premarco	Premarco metálico mixto para tabique de <b>140 mm</b>												
OPCIONAL	Según ancho de tabique												
3) Paneles Decorativos	Panel frontal y trasero de MDF rechapado de madera natural de <b>haya vaporizada barnizada</b> , modelo liso. <b>Para puerta 804x2034</b>												
OPCIONAL	Según tipo de material, acero, aluminio, madera, symbios y según diseño, acabados y medidas.												
4) Manillera	Níquel Satinado <b>placa larga.</b>												
OPCIONAL	Según acabado, Níquel Satinado, Oro Mate, Bronce y tipo de placa.												
5) Kit Moldura	Kit Moldura de MDF rechapado madera natural <b>Haya barnizado</b> para tabique de <b>140mm.</b>												
OPCIONAL	Según tipo de madera y ancho de tabique a cubrir												
6) Fijos													
OPCIONAL	No Aplicable en ejemplo												
7) Accesorios y domótica													
OPCIONAL	No Aplicable en ejemplo												
8) Embalajes y Logística													
OPCIONAL	Caja de cartón para Embalaje individual												