

Ficha Técnica

Puerta Acorazada para Entrada a Vivienda

1) Modelo **FS 60**

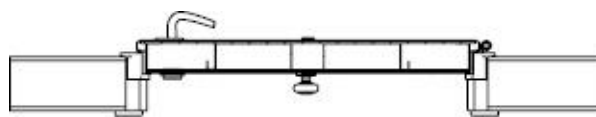
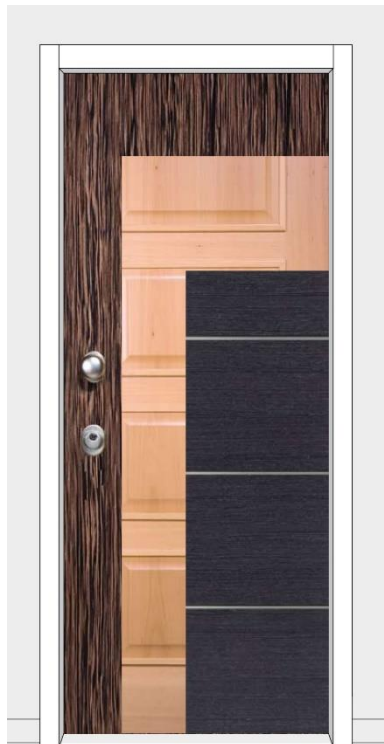

Instalación recomendada en interior

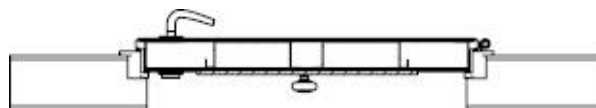

Instalación recomendada en exterior

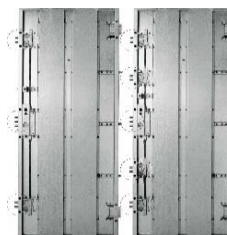
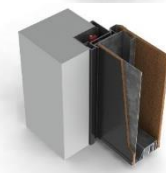

Estructuras de 86 mm espesor totalmente en acero galvanizado con sistema de cierre de 3 y 5 puntos.

Perfiles	PVC		RAL	
	Nogal	Roble	Negro mate 9011	Blanco 9003
	Wengué	Plata	Blanco	Noir Sablé
	Haya	Blanco	Marrón	Marrón Text.
	Cerezo	Marrón	Plata 9006	
	Sapelly			



Oro Mate



Bronce Satinado



Niquel Satinado

PRESTACIONES	Modelo FS 60	Equipamiento de Serie
--------------	---------------------	-----------------------

P1 Resistencia a la efracción EN 1627 / EN 85160	Grado 3	<ul style="list-style-type: none"> Hoja de acero galvanizado Perfilería de hoja y marco de acero galvanizado laminado PVC o Lacado. Cerradura de seguridad de 3 puntos con bulones de 18 mm Ø Protección antitaladro clase 7 en la cerradura y clase 4 en pz. protección cilindro Sistema de protección antitarjeta Cortavientos automático embutido en la parte inferior de la hoja. Dos bisagras regulables en altura e inclinación Tres bulones antipalanca de 18 mm Ø entre bisagras La manillera consta de pomo, manivela y mirilla gran agular. Opcional Cilindro de latón de 10 pines con 5 llaves definitivas y 1 de instalación Limitador de apertura (retenedor) Las puertas saldrán con el perforado de mirilla y retenedor salvo indicación. Paneles decorativos para puerta en interior o en exterior. Opcional
P2 Aislamiento acústico EN ISO 10140-2 (Rw)	37 dB	
P3 Resistencia al Fuego EN 1634-1 (EI ₂ minutos)	EI₂ 60	
P4 Aislamiento térmico EN ISO 10077-1 (Ud)	1,5 W / m² K	
P5 Permeabilidad al aire EN 1026	npd	
P6 Estanquidad al agua EN 1027	npd	
P7 Resistencia a la carga del viento EN 12211	npd	



37 dB



EI₂60

Componente	Ejemplo de Selección Modelo FS 60	Puerta Completa
------------	--	-----------------

Componente	Ejemplo de Selección Modelo FS 60	Puerta Completa											
1) Estructura Modelo	<table border="1" style="width:100%"> <thead> <tr> <th>Anchos</th> <th>Altos</th> <th>Cerradura</th> <th>Suplemento</th> </tr> </thead> <tbody> <tr> <td>Libre mm 724 / 804 / 904</td> <td>1954 / 2014 / 2034 / 2134</td> <td rowspan="2">3 Puntos</td> <td>Otras medidas y acabados,</td> </tr> <tr> <td>Obra mm 836 / 916 / 1016</td> <td>2020 / 2080 / 2100 / 2200</td> <td>consultar</td> </tr> </tbody> </table>	Anchos	Altos	Cerradura	Suplemento	Libre mm 724 / 804 / 904	1954 / 2014 / 2034 / 2134	3 Puntos	Otras medidas y acabados,	Obra mm 836 / 916 / 1016	2020 / 2080 / 2100 / 2200	consultar	
Anchos	Altos	Cerradura	Suplemento										
Libre mm 724 / 804 / 904	1954 / 2014 / 2034 / 2134	3 Puntos	Otras medidas y acabados,										
Obra mm 836 / 916 / 1016	2020 / 2080 / 2100 / 2200		consultar										
OPCIONAL	<ul style="list-style-type: none"> Cerradura 5 Puntos Puerta de dos Hojas Pivotantes Abatibles Acabados en otros RAL para perfilera Acabados en otros RAL para perfilera conjunto con paneles del mismo RAL 												
2) Premarco	Premarco metálico mixto para tabique de 140 mm												
OPCIONAL	Según ancho de tabique												
3) Paneles Decorativos	Panel frontal y trasero de MDF rechapado de madera natural de haya vaporizada barnizada , modelo liso. Para puerta 804x2034												
OPCIONAL	Según tipo de material, acero, aluminio, madera, symbios y según diseño, acabados y medidas.												
4) Manillera	Niquel Satinado placa larga .												
OPCIONAL	Según acabado, Niquel Satinado, Oro Mate, Bronce y tipo de placa.												
5) Kit Moldura	Kit Moldura de MDF rechapado madera natural Haya barnizado para tabique de 140mm .												
OPCIONAL	Según tipo de madera y ancho de tabique a cubrir												
6) Fijos	No Aplicable en ejemplo												
OPCIONAL	No Aplicable en ejemplo												
7) Accesorios y domótica	No Aplicable en ejemplo												
OPCIONAL	No Aplicable en ejemplo												
8) Embalajes y Logística	Caja de cartón para Embalaje individual												
OPCIONAL													