

Ficha Técnica

Puerta Acorazada para Entrada a Vivienda

1) Modelo **S⁺**

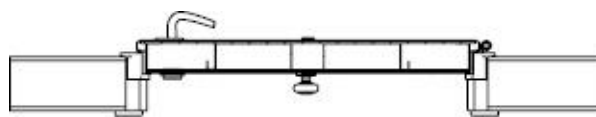
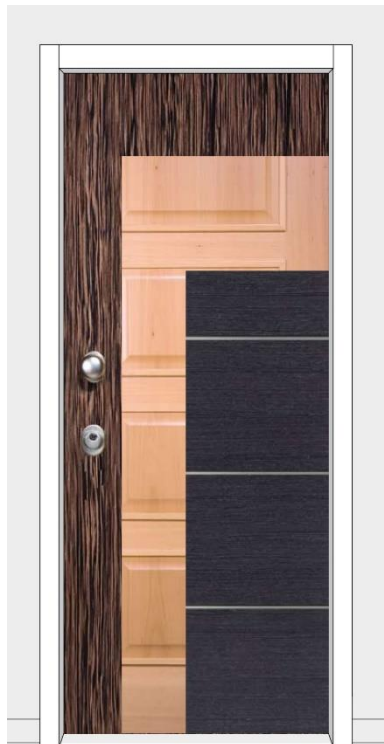

Instalación recomendada en interior

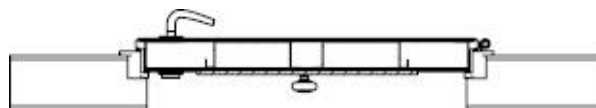

Instalación recomendada en exterior

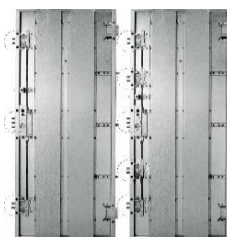

Estructuras de 86 mm espesor totalmente en acero galvanizado con sistema de cierre de 3 y 5 puntos.

Perfiles	PVC		RAL	
	Nogal	Roble	Negro mate 9011	Blanco 9003
	Wengué	Plata	Blanco	Noir Sablé
	Haya	Blanco	Marrón	Marrón Text.
	Cerezo	Marrón	Plata 9006	
	Sapelly			



Oro Mate Bronce Satinado Níquel Satinado

PRESTACIONES	Modelo S⁺	Equipamiento de Serie
--------------	-----------------------------	-----------------------

P1	Resistencia a la efracción EN 1627 / EN 85160
P2	Aislamiento acústico EN ISO 10140-2 (Rw)
P3	Resistencia al Fuego EN 1634-1 (EI ₂ minutos)
P4	Aislamiento térmico EN ISO 10077-1 (Ud)
P5	Permeabilidad al aire EN 1026
P6	Estantiquidad al agua EN 1027
P7	Resistencia a la carga del viento EN 12211

Grado 3
46 dB
npd
1,5 W / m² K
Clase 1
Clase 2A
Clase C

- Hoja de acero galvanizado
- Perfilera de hoja y marco de acero galvanizado laminado PVC o Lacado.
- Cerradura de seguridad de 3 puntos con bulones de 18 mm Ø
- Protección antitaladro clase 7 en la cerradura y clase 4 en pz. protección cilindro
- Sistema de protección antitarjeta
- Cortavientos automático embutido en la parte inferior de la hoja.
- Dos bisagras regulables en altura e inclinación
- Tres bulones antipalanca de 18 mm Ø entre bisagras
- La manillera consta de pomo, manivela y mirilla gran angular. Opcional
- Cilindro de latón de 10 pines con 5 llaves definitivas y 1 de instalación
- Limitador de apertura (retenedor)
- Las puertas saldrán con el perforado de mirilla y retenedor salvo indicación.
- Paneles decorativos para puerta en interior o en exterior. Opcional



46 dB



Componente	Ejemplo de Selección Modelo S⁺	Puerta Completa
------------	--	-----------------

Componente	Ejemplo de Selección Modelo S⁺	Puerta Completa												
1) Estructura Modelo	<table border="1" style="width:100%"> <tr> <th>Anchos</th> <th>Altos</th> <th>Cerradura</th> <th>Suplemento</th> </tr> <tr> <td>Libre mm</td> <td>724 / 804 / 904</td> <td>1954 / 2014 / 2034 / 2134</td> <td>Otras medidas y acabados,</td> </tr> <tr> <td>Obra mm</td> <td>836 / 916 / 1016</td> <td>2020 / 2080 / 2100 / 2200</td> <td>consultar</td> </tr> </table>	Anchos	Altos	Cerradura	Suplemento	Libre mm	724 / 804 / 904	1954 / 2014 / 2034 / 2134	Otras medidas y acabados,	Obra mm	836 / 916 / 1016	2020 / 2080 / 2100 / 2200	consultar	Selección
Anchos	Altos	Cerradura	Suplemento											
Libre mm	724 / 804 / 904	1954 / 2014 / 2034 / 2134	Otras medidas y acabados,											
Obra mm	836 / 916 / 1016	2020 / 2080 / 2100 / 2200	consultar											
	Cerradura 5 Puntos													
OPCIONAL	Puerta de dos Hojas Pivotantes Abatibles	Consultar												
	Acabados en otros RAL para perfilera													
	Acabados en otros RAL para perfilera conjunto con paneles del mismo RAL													
2) Premarco	Premarco metálico mixto para tabique de 140 mm													
OPCIONAL	Según ancho de tabique													
3) Paneles Decorativos	Panel frontal y trasero de MDF rechapado de madera natural de haya vaporizada barnizada , modelo liso. Para puerta 804x2034													
OPCIONAL	Según tipo de material, acero, aluminio, madera, symbios y según diseño, acabados y medidas.													
4) Manillera	Níquel Satinado placa larga .													
OPCIONAL	Según acabado, Níquel Satinado, Oro Mate, Bronce y tipo de placa.													
5) Kit Moldura	Kit Moldura de MDF rechapado madera natural Haya barnizada para tabique de 140mm.													
OPCIONAL	Según tipo de madera y ancho de tabique a cubrir													
6) Fijos	No Aplicable en ejemplo													
7) Accesorios y domótica	No Aplicable en ejemplo													
OPCIONAL	No Aplicable en ejemplo													
8) Embalajes y Logística	Caja de cartón para Embalaje individual													
OPCIONAL														